Prozessverwaltung

→ Eine der **Aufgaben eines Betriebssystems** ist ja die Verwaltung der erzeugten Prozesse
→ Dabei kommen **Prozesskontrollblock** und **Prozesstabelle** zum Einsatz.

Prozessverwaltung aus Admin-Sicht unter Windows

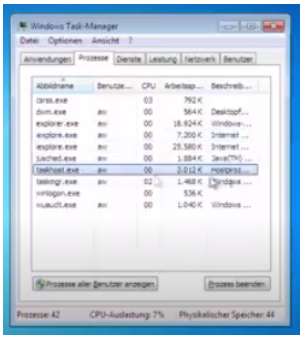

→ Auch viele Informationen aus dem Prozesskontrollblock eines Prozesses werden hier zur Laufzeit des Prozesses sichtbar.

Prozessverwaltung aus Admin-Sicht unter Linux
→ auf **Kommandozeile** gibt es Programme, womit **Administrator** Aufschluss über die aktuell gestarteten Prozesse bekommt.
→ ps | pstree | top | htop

Revision #2
Created 2 October 2022 19:09:53 by Merith Holtmann
Updated 2 October 2022 19:22:32 by Merith Holtmann